Amtsblatt

DES MAGISTRATS DER STADT KELKHEIM (TAUNUS)

Kalenderwoche 16 · Nummer 16 · 68. Jahrgang — Samstag, 23. April 2022

Kelkheim hilft!

Angebote für ukrainische Kriegsflüchtlinge in unserer Stadt und weitere wichtige Informationen finden Sie auf unserer Homepage unter

https://www.kelkheim.de/_rubric/detail.php?rubric=DE+Aktuelles-und-Bekanntmachungen&nr=17211

KELKHEIM (TAUNUS), 20. APRIL 2022
DER MAGISTRAT – ALBRECHT KÜNDIGER – BÜRGERMEISTER

AMTLICHE BEKANNTMACHUNG

▸ Jagdgenossenschaft Ruppertshain/Eppenhain

Am Mittwoch, 4. Mai 2022, findet um 20.00 Uhr im Schützenraum der Schönwiesenhalle, Am Sportplatz 2, in Kelkheim-Ruppertshain eine Jagdgenossenschaftsversammlung statt.

Jagdgenossen dieser Jagdgenossenschaft sind alle Grundstückseigentümer in den Gemarkungen Ruppertshain und Eppenhain, auf deren Grundstücken die Jagd ausgeübt werden kann und deren Grundstücke nicht zu einem Eigenjagdbezirk gehören.

Die Jagdgenossen, deren Grundstücke in den oben angegebenen Gebieten liegen, sind nach vorheriger Anmeldung zur Jagdgenossenschaftsversammlung herzlich eingeladen.

Tagesordnung:

1. Feststellung der Ordnungsmäßigkeit der Einladung
2. Feststellung der Beschlussfähigkeit
3. Bericht über das Geschäftsjahr und Genehmigung der Jahresrechnung
4. Entlastung des Jagdvorstandes und der Kassenführung
5. Beschluss über die Verwendung des Jagdertrages
6. Verschiedenes

Nach § 7 Abs. 5 der Satzung ist die Versammlung unabhängig von der Anzahl der anwesenden oder per Vollmacht vertretenen Jagdgenossen beschlussfähig.

Grundstückseigentümer, die nicht persönlich anwesend sein können, können sich vertreten lassen. Die Vollmachten müssen folgende Angaben enthalten:

Name und vollständige Anschrift des Vollmachtgebers, Angabe mindestens eines Grundstücks (Gemarkung, Flur, Flurstück) des Vollmachtgebers.

Die Vollmacht ist zur Überprüfung, spätestens 36 Stunden vor Beginn der Versammlung, bei der Geschäftsstelle des Jagdvorstandes, Gagernring 6, Rathaus Kelkheim, Zimmer 203 vorzulegen.

KELKHEIM (TAUNUS), 20. APRIL 2022
ZENGERLING – VORSITZENDER DES JAGDVORSTANDES

Stadt
KELKHEIM (Taunus)

AKTUELLES AUS DEM RATHAUS

▸ Schnelles Internet für Kelkheim

Informationsveranstaltung am Mittwoch, 27. April 2022, um 18.00 Uhr, in der Stadthalle

Liebe Kelkheimerinnen und Kelkheimer,

in den letzten Wochen hat Ihnen die Deutsche GigaNetz eine schnellere Internetverbindung durch Glasfaser bis in Ihr Haus für ganz Kelkheim, in jeder Straße und in jedes entfernte Gebäude angeboten. Mit diesem Angebot wird ein Glasfaseranschluss gelegt, der eine schnelle, stabile und zukunftsfähige Alternative zum Kupferkabel und den jetzt vorhandenen Anschlüssen ist.

Die Deutsche GigaNetz wird Kelkheim eigenwirtschaftlich nur ausbauen und Glasfaserkabel in die Straßen verlegen sowie den Anschluss in die Häuser setzen, wenn mindestens 40 % der Haushalte einen Vertrag abschließen. Das ist noch nicht erreicht. Wenn die Deutsche GigaNetz jetzt nicht mit dem Ausbau startet, wird Kelkheim in der nächsten Zeit flächendeckend kein Glasfaserausbau stattfinden.

Ich bitte Sie und Ihre Hausverwaltungen nochmals zu überlegen, ob dieser Anschluss nicht doch sinnvoll ist. Bisher war die Digitalisierung, und damit auch der wichtige Baustein „schnelles Internet", eine laute Forderung aus der Kelkheimer Bevölkerung.

Wir laden Sie daher zu einer **Informationsveranstaltung, am Mittwoch, 27. April 2022, um 18.00 Uhr, in die Stadthalle Kelkheim, Gagernring 1,** herzlich ein. Hier erhalten Sie umfassende Informationen und können Ihre Fragen stellen.

Sie können sich auch jederzeit in dem Container der Deutschen GigaNetz informieren, der auf dem Marktplatz an der Frankenallee steht.

Ich freue mich, Sie in der Stadthalle zu begrüßen und hoffe, dass wir noch möglichst viele Kelkheimerinnen und Kelkheimer von einem Glasfaseranschluss überzeugen können.

Mit den besten Grüßen
Albrecht Kündiger
Bürgermeister

▸ Aufruf zur Bewerbung um den Kulturförderpreis 2022

Der im Jahr 1986 ins Leben gerufene Kulturförderpreis der Stadt Kelkheim soll alle zwei Jahre verliehen werden.

Er ist mit 3.000 € dotiert.

Nach den Satzungsbestimmungen kann jede Einwohnerin und jeder Einwohner der Stadt Kelkheim Vorschläge einreichen.

Der Preis soll der Intensivierung und Förderung des kulturellen Lebens in der Stadt Kelkheim dienen.

Er wird an einzelne Personen oder Gruppen verliehen, die sich um das **kulturelle Leben in der Stadt Kelkheim verdient** gemacht haben. Die Preisträger müssen **Einwohnerinnen und Einwohner der Stadt Kelkheim** sein.

Vorschläge für den Kulturförderpreis 2022 bitten wir mit schriftlicher Begründung bis zum **19. Juni 2022** einzusenden beim: Magistrat der Stadt Kelkheim (Taunus), Kulturreferat, Gagernring 6, 65779 Kelkheim (Taunus)

KELKHEIM (TAUNUS), 20. APRIL 2022
DER MAGISTRAT – DIRK HOFMANN – ERSTER STADTRAT

▸ Ferienbetreuung in den Sommerferien 2022 vom 15. August bis 2. September 2022

Für alle Kelkheimer Grundschulkinder bietet die Stadt Kelkheim (Taunus) in den letzten drei Wochen der Sommerferien eine Ferienbetreuung in der Zeit vom 15. August bis 2. September 2022 an. Dieses Angebot richtet sich in erster Linie an Kinder berufstätiger Eltern. Eine tageweise Anmeldung ist nicht möglich.

Das Angebot für diese 3 Wochen sieht wie folgt aus:

15. bis 19. August 2022 in der Städtischen Betreuung an der Albert-von-Reinach-Schule

22. bis 26. August 2022 in der Städtischen Betreuung an der Max-von-Gagern-Schule

29. August bis 2. September 2022 in der Städtischen Betreuung an der Rossert-Schule

Folgende zwei Betreuungsvarianten bieten wir an:
Modul 1:
3 Tage von 7.30 bis 13.30 Uhr (Mo., Mi., Fr.)
2 Tage von 7.30 bis 16.00 Uhr (Di., Do.)
107,00 €/Woche zzgl. Mittagessen

Modul 2:
5 Tage von 7.30 bis 16.00 Uhr =
133,00 €/Woche zzgl. Mittagessen

An den langen Tagen (Di., Do.) können Ausflüge und/oder Sonderaktionen stattfinden. Hierfür wird das Mittagessen in Form von Lunchpaketen angeboten. Das Mittagessen bzw. Lunchpaket kostet an allen Tagen jeweils 4,35 €/Essen.

Für die Kinder, die für Modul 1 angemeldet wurden, endet die Ferienbetreuung am Montag, Mittwoch und Freitag um 13.30 Uhr nach dem gemeinsamen Mittagessen. Für alle Kinder, die zum Modul 2 angemeldet wurden, endet die Ferienbetreuung an diesen Tagen um 16.00 Uhr.

Sonderaktionen, wie Ausflüge mit dem Bus und Eintrittsgelder, werden extra berechnet. An den Ausflugstagen kommen die Kinder in der Regel erst am Nachmittag zurück in die Betreuung. Für den Transfer in die Schule müssen Sie selbst sorgen.

Gehen mehr Anmeldungen ein, als Betreuungsplätze vorhanden sind, bzw. geht die Anmeldung nach dem Anmeldeschluss ein, wird eine Warteliste geführt. Durch eine Anmeldung besteht kein Anspruch auf einen Platz. Bei mehr als 35 Anmeldungen wird ein Losverfahren durchgeführt.

Wenn Sie Ihrem Kind Spiel, Spaß und Spannung in den Ferien wünschen und ihm die Möglichkeit geben möchten, andere gleichaltrige Kinder außerhalb der Schule kennen zu lernen, dann melden Sie Ihr Kind bis spätestens 29. April 2022 für die Ferienbetreuung an. Anmeldeformulare erhalten Sie ab dem 25. April 2022 im Internet unter www.Kelkheim.de – Bürgerservice – Kinder und Jugendliche – Ferienangebote oder in Ausnahmefällen für Familien ohne Internetzugang auch direkt im Rathaus, Zimmer 310. Bitte beachten Sie die aktuell geltenden pandemiebedingten Voraussetzungen zum Betreten des Rathauses.

Der Anmeldung sind aktualisierte Bescheinigungen über die Berufstätigkeit der Personensorgeberechtigten beizufügen, wenn diese zum Zeitpunkt der angemeldeten Ferienbetreuung älter als 12 Monate sind. Sollten Sie noch weitere Fragen haben, wenden Sie sich bitte im Rathaus an die zuständige Sachbearbeiterin, Frau Steigleder, Tel.: 06195 803-852.

KELKHEIM (TAUNUS), 20. APRIL 2022
DER MAGISTRAT – ALBRECHT KÜNDIGER- BÜRGERMEISTER

AKTUELLES AUS DEM RATHAUS

▸ Straßensperrungen und Durchfahrtszeiten anlässlich des Radrennens Eschborn-Frankfurt am Sonntag, 1. Mai 2022

Kelkheim wird im Rahmen des Radrennens am Sonntag, 1. Mai 2022, von den Radfahrern insgesamt dreimal durchfahren. Die Strecke führt wie üblich von Glashütten-Schloßborn über Eppenhainer Straße, Robert-Koch-Straße, Ruppertshainer Straße, Langstraße, Kelkheimer Straße, Fischbacher Straße, Altkönigstraße, Gundelhardtstraße, Am Berg, Parkstraße, Frankfurter Straße und Kronberger Straße zur Limesspange (L 3014).

Alle diese Straßen werden an diesem Tag in der Zeit von 10.00 Uhr bis voraussichtlich 15.15 Uhr für den Autoverkehr gesperrt. Es wird nur einige Querungsmöglichkeiten geben, die abhängig von dem Rennverlauf immer nur zeitweise freigegeben werden.

Zu folgenden Zeiten ist nach der Marschtabelle des Veranstalters mit Durchfahrten im Bereich Fischbach zu rechnen:

Kategorie	Durchfahrtszeiten
ŠKODA Velotour Classic („Jedermannrennen")	10.00 bis 12.40 Uhr
Elite (Profis), 1. Durchfahrt	13.45 Uhr
Elite (Profis), 2. Durchfahrt	14.55 Uhr

Das Regierungspräsidium Darmstadt als Genehmigungsbehörde des Rennens besteht auf der vollständigen Absperrung der gesamten Rennstrecke von der ersten bis zur letzten Durchfahrt. Alle einmündenden Straßen sind mit Absperrungen, Verkehrszeichen und Personal besetzt, um dieses Verbot durchzusetzen. **Dies bedeutet, dass die Rennstrecke ab etwa 10.00 Uhr während und nach Durchfahrt der jeweiligen Rennfelder bis nach der 2. Durchfahrt der letzten Profis gegen 15.15 Uhr durchgehend gesperrt bleibt!**

Folgende Ausnahmen von dieser generellen Regelung konnten für die Zeiträume zwischen den Durchfahrtszeiten erreicht werden:

Für Fahrzeuge aus Eppenhain und die „Bergseite" Ruppertshain:
Zeitweise, je nach Rennverlauf, kann auf der Eppenhainer Straße aus Fahrtrichtung Eppenhain sowie aus der oberen Einfahrt Am Rosenwald darf in Bergabrichtung bis zur Haarnadelkurve gefahren werden. Von dort aus darf man nur über die L 3369 nach Königstein fahren. In Königstein kann man innerörtlich ohne Querung der Rennstrecke zur B 455 Richtung Schneidhain und zur B 8 Richtung Frankfurt gelangen.

Fahrzeuge aus der „Talseite" Ruppertshains unterhalb der Robert-Koch-Straße:
Zeitweise, je nach Rennverlauf, kann von der Straße Ober den Birken aus in Richtung Fischbach bis zur Eppsteiner Straße gefahren werden. Dort muss man zur B 455 abbiegen. Eine Weiterfahrt zur Kernstadt ist ausgeschlossen. **Es ist ausgeschlossen, während der gesamten Sperrzeit mit dem Auto von Fischbach aus in die Stadtteile Ruppertshain und Eppenhain zu fahren!**

Stadtteil Fischbach:
Zeitweise, je nach Rennverlauf, kann man in Fischbach die Rennstrecke im Bereich Grüner Weg / Brückenrampe B 455 queren. Ferner im Bereich Staufenstraße / Schwarzwaldstraße. So kann man auch aus dem Wohngebiet am Staufenhang auf Umwegen das überörtliche Straßennetz erreichen.

Kernstadt:
Zeitweise, je nach Rennverlauf, kann in man der Kernstadt von der Falkensteiner Straße zum Berliner Ring sowie von Unter den Nußbäumen und Altkönigstraße zur Straße Am Münsterer Wald die Rennstrecke queren.

An diesen Stellen regeln Polizeibeamte den Verkehr. Falls die Geschwindigkeit der Rennfelder von der Marschtabelle des Veranstalters abweicht und nur eine geringe Zeitlücke zum nächsten Rennfeld verbleibt, so muss die Rennstrecke abgesperrt bleiben. In der Kernstadt sind die Grundstücke entlang der Rennstrecke sowie die von der Rennstrecke abzweigenden Sackgassen während der gesamten Renndauer nicht erreichbar. Kraftfahrzeuge können diese Bereiche nicht verlassen. Aus allen anderen Straßen außerhalb der Rennstrecke kann man ggf. durch Wohngebiete das überörtliche Straßennetz erreichen.

Halteverbot an der Rennstrecke:
Wer unmittelbar an der Rennstrecke, in den oben genannten Gebieten oder den von der Rennstrecke abzweigenden Sackgassen wohnt und am 1. Mai zwischen 10.00 Uhr und 15.15 Uhr mit dem Auto wegfahren möchte, muss vor der Sperrung unter Beachtung der oben geschilderten Ausnahmeregelungen sein Fahrzeug in einer anderen Straße parken.
Unter **www.eschborn-frankfurt.de/de/verkehr** findet man auf der Homepage des Veranstalters eine interaktive Karte der gesamten Rennstrecke einschließlich Sperrzeiten und Querungsmöglichkeiten der Rennstrecke.

Linienbusverkehr:
Die umfangreichen Straßensperrungen zwischen Frankfurt und Hochtaunus führen auch zu deutlichen Einschränkungen im Linienbusverkehr. Manche Buslinien können am 1. Mai zeitweise gar nicht fahren. Bitte informieren Sie sich dazu unter: www.rmv.de

KELKHEIM (TAUNUS), 20. APRIL 2022
DER BÜRGERMEISTER ALS STRASSENVERKEHRSBEHÖRDE – ALBRECHT KÜNDIGER

▸ Freibadsaison 2022: Saisonkarten zu einem ermäßigten Preis

Für die Freibadsaison 2022 werden für Kelkheimer Bürgerinnen und Bürger mit geringem Einkommen Saisonkarten zu einem ermäßigten Preis ausgestellt. Als Grundlage für die Berechnung der Einkommensgrenze gelten die festgelegten Sozialhilferegelsätze.

Für die Berechnung sind alle erforderlichen Unterlagen vorzulegen (Sozialhilfebescheide, Einkommensnachweise, Mieten etc.). Außerdem wird von jeder berechtigten Person ein Passfoto benötigt.

Anträge werden ab dem 26. April 2022 im Kelkheimer Rathaus, Zimmer 301, entgegengenommen.

KELKHEIM (TAUNUS), 20. APRIL 2022
STADTWERKE KELKHEIM (TS.) – SCHMITTEL-SATTLER – KFM. BETRIEBSLEITUNG
DER MAGISTRAT – DIRK HOFMANN – ERSTER STADTRAT

Alles Wissenswerte über Kelkheim – www.Kelkheim-entdecken.de die Homepage für Kinder und Erwachsene –

Du wohnst in Kelkheim und gehst hier zur Schule?

Dann willst Du vielleicht mehr wissen über Deine Stadt, ihre Geschichte, Denkmäler, Schulen, Freizeitangebote und Veranstaltungen für Kinder und Jugendliche. Auf der Internetseite der Stadt Kelkheim www.Kelkheim-entdecken.de findest Du viele Infos, die Du auch für Deine Hausaufgaben und Referate benutzen kannst.

▸ Corona-Pandemie

Testmöglichkeiten:
In Kelkheim (Taunus) gibt es aktuell folgende Anbieter:

Testzentrum Kelkheim, Stadthalle, Gagernring 1
Terminvereinbarung: https://invitago.eu/

Testzentrum, Pestalozzistraße 3
Terminvereinbarung: www.coronatestdrivein.de

Klosterberg Apotheke, Frankfurter Straße 4
Terminvereinbarung Tel.: 06195 2728
Klosterbergapotheke@gmx.de

Corona Test- und Impfstation, Hornauer Straße 37
Ohne Terminabsprache, www.testen-impfen-kelkheim.de

Testzentrum Frankfurter Straße 84
Terminvereinbarung: https://team-activ-kelkheim.probatix.de

Teststation-City Club, Frankfurter Straße 43
Öffnungszeiten:
So-Do: 10.00 – 22.00 Uhr, Fr-Sa: 10.00 – 3.00 Uhr

Woolworth, Wilhelm-Dichmann-Straße
https://www.mtk-testzentrum.de

Autohaus Weicker, Dieselstraße 4
http://test-mtk.de

Testzentrum am Rewe in Fischbach, Unterdorf 9 – 10
www.corona-testzentrum.de, Infoline: 06107 204 1927

Teststation Kelkheim – COVIDIS
Lorsbacher Straße 41 (direkt am Wald Gadde / Halligalli)
www.covidis-test.de

Die Liste erhebt keinen Anspruch auf Vollständigkeit. Sofern in Kelkheim (Taunus) weitere Corona-Testmöglichkeiten gegeben sind, können Sie uns diese gerne per E-Mail melden an: beate.ries@kelkheim.de und werden bei der nächsten Veröffentlichung der Liste berücksichtigt.

KELKHEIM (TAUNUS), 20. APRIL 2022
DER MAGISTRAT – ALBRECHT KÜNDIGER- BÜRGERMEISTER

FÜR MICH NUTZLOS – FÜR ANDERE BRAUCHBAR:

▸ Folgende gut erhaltene, gebrauchsfähige Gegenstände werden kostenlos angeboten:

Technikum29 gibt an interessierte Sammler Geräte aus den 60er Jahren ab:
- **Radios (Tischgeräte): von AEG, Graetz, Blaupunkt, Grundig, EMUD, Mende, Nordmende und Loewe Opta**
- **Koffer-Tonbandgeräte von Saba und Grundig**
- **eine Grundig Stenorette (50er Jahre)**
- **Tisch-Fernseher: Graetz Kornett, Nordmende Diplomat und Philips 1720A**
- **tragb. Radio mit Plattenspieler: Metz Babyphon**
- **kleine Taschen-Transistorradios der frühen 70er Jahre**

Tel.: 06195 9619242

Gut erhaltener Kleiderschrank in Eiche mittelbraun, fachmännisch zerlegt zur Abholung bereit, aufbaubar in ein bis drei Meter Breite.
Maße: Breite 300cm, Tiefe 60cm, Höhe 228cm
Tel.: 06195 9619242

5 Holzgartenstühle, zusammenklappbar, verstellbare Rückenlehne
Tel.: 0160 98063126

STELLENAUSSCHREIBUNGEN

Stadt Kelkheim (Taunus)
Der Magistrat

Stellenausschreibung

Wir suchen Verstärkung für unser Team!

Zum nächstmöglichen Zeitpunkt suchen wir für unsere kommunale Kindertagesstätte in Kelkheim-Fischbach, Eifelstraße 8

ErzieherInnen

als Vollzeitkraft oder als Teilzeitkraft (ab 15 Wochenstunden). Die ausgeschriebenen Stellen sind unbefristet und grundsätzlich teilbar.

Wir bieten einen Arbeitsplatz in einer großen, modernen Einrichtung mit insgesamt 5 Gruppen, netten Kolleginnen und Kollegen und tollen Kindern.

Es erwartet Sie darüber hinaus ein hochwertiges Fort- und Weiterbildungsprogramm, leistungsgerechte Bezahlung nach S 8b TVöD, alle im öffentlichen Dienst üblichen Leistungen (u.a. Zusatzversorgung, Leistungsentgelt), ein Jobticket für das Verbundgebiet des RMV, sowie ein Dienstradleasing.

Sie haben eine abgeschlossene Ausbildung als Erzieherin/Erzieher, Freude an der Arbeit mit Kindern, sind teamfähig, zuverlässig und kreativ?

Dann sind Sie bei uns genau richtig!

Wir freuen uns auf Ihre schriftliche Bewerbung an den

Magistrat der Stadt Kelkheim
Personal- und Organisationsamt
Gagernring 6, 65779 Kelkheim (Taunus)
oder an unsere E-Mail-Adresse:
personalamt@kelkheim.de
(Anlagen nur im PDF-Format, max. 10 MB)

Fragen beantworten gerne:

Frau Lenger/Frau Majchrzak (Einrichtungsleitung), Tel.: 06195 61368 oder Frau Mann (Leiterin des Amtes für Soziales), Tel.: 06195 803-800

Im Internet sind wir unter www.kelkheim.de zu finden.

KELKHEIM (TAUNUS), 20. APRIL 2022
DER MAGISTRAT – DIRK HOFMANN – ERSTER STADTRAT

STELLENAUSSCHREIBUNGEN

Stadt Kelkheim (Taunus)
Der Magistrat

Stellenausschreibung

Der Magistrat der Stadt Kelkheim (Taunus) sucht für den Eigenbetrieb Stadtwerke Kelkheim (Taunus) –Teilbetrieb Technischer Betriebshof- zum **nächstmöglichen** Zeitpunkt zwei

Facharbeiter (m/w/d)

Es handelt sich um zwei unbefristete Vollzeitstellen. Die ausgeschriebenen Arbeitsplätze sind grundsätzlich teilbar.

Aufgabengebiet:
- Erledigung aller Tätigkeiten im Aufgabenspektrum eines kommunalen Servicebetriebes
- Pflege, Wartung und Instandhaltung von kommunalen Einrichtungen, Liegenschaften, Spielplätzen, Friedhöfen etc.
- Durchführung von Pflaster-, Maurer- und Fliesenarbeiten in kommunalen Einrichtungen
- Aufstellen, Entfernen und Auswechseln von Verkehrszeichen und Begrenzungseinrichtungen auf allen Straßen und Feldwegen im Gemarkungsbereich der Stadt Kelkheim (Taunus)
- Teilnahme am Winterdienst, Mitwirkung bei Veranstaltungen, Straßenreinigung und Müllabfuhr, auch außerhalb der normalen Arbeitszeit

Wir erwarten:
- abgeschlossene Berufsausbildung in einem passenden, handwerklichen Beruf
- Zuverlässigkeit, Einsatzbereitschaft und eigenverantwortliches Arbeiten
- Selbstständiges, flexibles und dienstleistungsorientiertes Arbeiten im Team
- Führerschein der Klasse B, BE, C1 (idealerweise zusätzlich C1E, C, CE)
- Erfahrung im Umgang mit Geräteträgern bzw. mit berufstypischen hand- und motorbetriebenen Maschinen

Wir bieten:
- leistungsgerechte Vergütung nach Entgeltgruppe 6, TVöD (Tarifvertrag öffentlicher Dienst)
- eine verantwortungsvolle, vielseitige Tätigkeit
- Zusammenarbeit in einem engagierten, kollegialen und erfahrenen Team
- alle im öffentlichen Dienst üblichen Leistungen (u.a. Leistungsentgelt, Zusatzversorgung)
- ein Job-Ticket für das Verbundgebiet des RMV und dies nicht nur für den Arbeitsweg
- Dienstradleasing im Sinne des TV-Fahrradleasing

Ehrenamtliches Engagement wird in Hessen gefördert. Soweit Sie ehrenamtlich tätig sind, wird gebeten, dies in den Bewerbungsunterlagen anzugeben. Im Ehrenamt erworbene Erfahrungen und Fähigkeiten können gegebenenfalls im Rahmen von Eignung, Befähigung und fachlicher Leistung positiv berücksichtigt werden, wenn sie für die vorgesehene Tätigkeit dienlich sind.

Bei gleicher Eignung werden Angehörige der Einsatzabteilung der Freiwilligen Feuerwehren bevorzugt.

Haben wir Ihr Interesse geweckt? Dann richten Sie bitte Ihre qualifizierte Bewerbung mit den üblichen Unterlagen (Lebenslauf, Zeugnisse etc.) bis zum **25. April 2022** an den

Magistrat der Stadt Kelkheim
Personal- und Organisationsamt
Gagernring 6, 65779 Kelkheim (Taunus)
oder an unsere E-Mail-Adresse:
personalamt@kelkheim.de
(Anlagen nur im PDF-Format).

Bitte reichen Sie Ihre Bewerbungsunterlagen nur in Kopie ein, da diese nach Eingang – unter Beachtung datenschutzrechtlicher Bestimmungen – vernichtet werden.

Für Rückfragen stehen Ihnen der Leiter des Technischen Betriebshofes, Herr Grams, Telefon: 06195 99 48 12 und der technische Betriebsleiter, Herr Dr. Büttner, Tel.: 06195 803-950 gerne zur Verfügung.

KELKHEIM (TAUNUS), 20. APRIL 2022
DER MAGISTRAT – DIRK HOFMANN – ERSTER STADTRAT

Städtebauliche Entwicklungs- und Verwaltungsgesellschaft Kelkheim (Taunus) mbH

Stellenausschreibung

Die Städtebauliche Entwicklungs- und Verwaltungsgesellschaft Kelkheim (Taunus) mbH (StEG) ist ein im Aufbau befindliches kommunales Wohnungsunternehmen der Stadt Kelkheim (Taunus). Die StEG bewirtschaftet 50 eigene Wohneinheiten und 35 Wohneinheiten im Auftrag der Stadt sowie einige Sonderimmobilien. Weiterhin umfasst das Aufgabengebiet den Neubau von Wohnungen, insbesondere im Bereich des geförderten Wohnungsbaus, unter ökologischen Gesichtspunkten.

Die Gesellschaft sucht zum nächstmöglichen Zeitpunkt einen

Architekt (m/w/d) bzw. Bauingenieur (m/w/d)
mit der perspektivischen Übernahme der Geschäftsführung

Es handelt sich um eine unbefristete Vollzeitstelle. Der ausgeschriebene Arbeitsplatz ist grundsätzlich teilbar.

Aufgabengebiet
- Verantwortung für die strategische und operative Leitung der Gesellschaft sowie mittelfristig deren Neuausrichtung und Ausbau
- Umsetzung von Modernisierungs-, Instandhaltungs- und Neubaumaßnahmen
- Repräsentation der Gesellschaft gegenüber der Gesellschafterin sowie dem Aufsichtsrat

Wir erwarten:
- abgeschlossenes Studium mit Fachrichtung Architektur oder Bauingenieurswesen, Abschluss eines anderen einschlägigen Studienganges oder vergleichbare Berufserfahrung in diesen Bereichen
- idealerweise mehrjährige Berufs- und Führungserfahrung in der Bau- oder Immobilienwirtschaft
- kaufmännisches und technisches Gesamtverständnis

Wir bieten:
- eine angemessene Vergütung, entsprechend der Qualifikation
- flexible Arbeitszeiten
- Möglichkeit der Arbeit im Homeoffice (im Rahmen der betrieblichen Gegebenheiten)
- eine verantwortungsvolle, vielseitige und eigenverantwortliche Tätigkeit
- Zusammenarbeit in einem aufgeschlossenen Team
- ein Job-Ticket für das Verbundgebiet des RMV und dies nicht nur für den Arbeitsweg

Wir suchen das Gespräch mit einer unternehmerisch agierenden, aufgeschlossenen Persönlichkeit, die die langfristigen Entwicklungsmöglichkeiten dieser Position sieht.

Haben wir Ihr Interesse geweckt? Dann richten Sie bitte Ihre qualifizierte Bewerbung mit den üblichen Unterlagen (Lebenslauf, Zeugnisse etc.) bis zum **30. April 2022** an die

Städtebauliche Entwicklungs- und Verwaltungsgesellschaft Kelkheim (Taunus) mbH
Herrn Julian Reinhardt
Gagernring 4, 65779 Kelkheim (Taunus)
oder an die E-Mail-Adresse:
julian.reinhardt@kelkheim.de
(Anlagen nur im PDF-Format, max. 10 MB).

Bitte reichen Sie Ihre Bewerbungsunterlagen nur in Kopie ein, da diese nach Abschluss des Auswahlverfahrens – unter Beachtung datenschutzrechtlicher Bestimmungen – vernichtet werden.

Für Rückfragen steht Ihnen Herr Bürgermeister Albrecht Kündiger unter Tel.: 06195 803-300 gerne zur Verfügung.

KELKHEIM (TAUNUS), 20. APRIL 2022
STÄDTEBAULICHE ENTWICKLUNGS- UND VERWALTUNGSGESELLSCHAFT KELKHEIM (TAUNUS) MBH
JULIAN REINHARDT – PROKURIST

Stadt Kelkheim (Taunus)
Der Magistrat

Stellenausschreibung

Der Magistrat der Stadt Kelkheim (Taunus) sucht für die außerschulische Grundschulbetreuung zum **nächstmöglichen** Zeitpunkt

eine Betreuungskraft (m/w/d)

Es handelt sich um eine unbefristete Teilzeitstelle mit bis zu 20 Wochenstunden. Der ausgeschriebene Arbeitsplatz ist grundsätzlich teilbar.

Wir erwarten:
- pädagogische Kenntnisse
- sprachliche Kompetenz
- geschlechtsspezifischen Blickwinkel
- interkulturelle Kompetenz
- Reflexionsvermögen
- Freude und Interesse an der Arbeit mit Kindern
- eigenverantwortliches Arbeiten
- Kontaktfähigkeit und Einfühlungsvermögen in der Kinder- und Elternarbeit

Wir bieten:
- die Mitarbeit in einem engagierten Team
- eine verantwortungsvolle Tätigkeit mit Kindern
- die Möglichkeit zu Fort- und Weiterbildungen
- leistungsgerechte Bezahlung nach Entgeltgruppe 6 TVöD (Tarifvertrag öffentlicher Dienst)
- alle im öffentlichen Dienst üblichen Leistungen (Zusatzversorgung, Leistungsentgelt)
- Arbeitszeit zwischen 11.30 und 17.00 Uhr
- ein Job-Ticket für das Verbundgebiet des RMV und dies nicht nur für den Arbeitsweg
- Dienstradleasing im Sinne des TV-Fahrradleasing

Ehrenamtliches Engagement wird in Hessen gefördert. Soweit Sie ehrenamtlich tätig sind, wird gebeten, dies in den Bewerbungsunterlagen anzugeben und nachzuweisen. Im Ehrenamt erworbene Erfahrungen und Fähigkeiten können gegebenenfalls im Rahmen von Eignung, Befähigung und fachlicher Leistung positiv berücksichtigt werden, wenn sie für die vorgesehene Tätigkeit dienlich sind.

Haben wir Ihr Interesse geweckt? Dann richten Sie bitte Ihre aussagekräftige Bewerbung mit den üblichen Unterlagen (Lebenslauf, Zeugnisse etc.) bis zum **25. April 2022** an den

Magistrat der Stadt Kelkheim
Personal- und Organisationsamt
Gagernring 6, 65779 Kelkheim (Taunus)
oder an unsere E-Mail-Adresse:
personalamt@kelkheim.de
(Anlagen nur im PDF-Format).

Bitte reichen Sie Ihre Bewerbungsunterlagen nur in Kopie ein, da diese nach Abschluss des Auswahlverfahrens – unter Beachtung datenschutzrechtlicher Bestimmungen – vernichtet werden. Für Rückfragen steht Ihnen die Leiterin des Amtes für Soziales, Frau Mann, Tel.: 06195 803-800, bzw. der stellvertretende Leiter des Amtes für Soziales, Herr Glomb, Tel.: 06195 803-804, gerne zur Verfügung.

KELKHEIM (TAUNUS), 20. APRIL 2022
DER MAGISTRAT – DIRK HOFMANN – ERSTER STADTRAT

BRANDSCHUTZ

Sprechstunde Stadtbrandinspektor
nach vorheriger Terminabsprache.
Terminvereinbarung unter Tel.: 0172 6907033 oder
E-Mail: stadtbrandinspektor@kelkheim.de
Sie finden die Feuerwehren im Internet unter:
www.feuerwehr-kelkheim.de

Übungen – Schulungen – Veranstaltungen

FFW Münster

Einsatzabteilung:	Übungsdienst: 1.,3. und 5. Mittwoch im Monat, 20.00 Uhr			
	ELW-Gruppe: 2. Dienstag im Monat, 19.30 Uhr			
	Die Fahrzeug- und Gerätewartung: Donnerstag, 19.00 Uhr			
Vorstandsitzung:	4. Mittwoch im Monat, 20.00 Uhr			
Ehren- und Altersabteilung:	3. Donnerstag im Monat, 17.30 Uhr			
Jugendfeuerwehr:	Jeden Montag, 18.00 Uhr (entfällt in den Schulferien)			
Minilöscher:	Jeden Mittwoch, 17.15 Uhr (entfällt in den Schulferien)			

FFW Eppenhain

Einsatzabteilung:	Di.,	26.04.,	19:30 Uhr	Freiwilliger Dienst
	Sa.,	30.04.,	9.00 Uhr	Aufbau 1. Mai
	So.,	1.05.,	8.00 Uhr	1. Mai
Jugendfeuerwehr:	Fr.,	29.04.,	18.00 Uhr	Treffen
Minilöscher:	Fr.,	29.04.,	16.00 Uhr	Treffen
Alters- und Ehrenabteilung:	Fr.,	29.04.,	20.00 Uhr	Treffen

VERANSTALTUNGEN

KUNSTRAUM 44

Künstlerkreis Kelkheim e. V.

Einladung zur Ausstellung

Cornelia Krauledat und Frank Ruckwid

Zwei Positionen

abstrakt – konkret

Cornelia Kraudelat und Frank Ruckwid sind in ihren künstlerischen Themen kontrastvoll: Freie Abstraktion steht klaren farbigen Streifen gegenüber.

Vernissage: Sonntag, 24. April 2022, um 11.00 Uhr
Begrüßung: Sandra Goehringer,
Vorsitzende KünstlerKreis Kelkheim

Geöffnet: donnerstags und samstags 15.00 bis 18.00 Uhr, sonntags 11.00 bis 18.00 Uhr

Ausstellungsdauer: 24. April bis 8. Mai 2022
Im KunsTraum44 – Parkstraße 2 – 65779 Kelkheim

Es gelten die aktuellen Coronaregeln

Veranstalter: KünstlerKreis Kelkheim
mit freundlicher Unterstützung der
Stadt Kelkheim (Taunus) – Kulturreferat

KELKHEIM (TAUNUS), 20. APRIL 2022
DER MAGISTRAT – DIRK HOFMANN – ERSTER STADTRAT

KELKHEIM KENNENLERNEN 2022

Kelkheim Geschichte

EINE WOHLTÄTERIN MIT NAMEN ROTLINT

Führung auf den Spuren der ersten Hornauer Großgrundbesitzerin mit der Heimathistorikerin Christa Wittekind

Sonntag, 1. Mai 2022, 16.00 Uhr
Treffpunkt: Alte Kirche Hornau, Rotlintallee

Teilnahmegebühr: 5,– € (wird vor Ort entrichtet)

Wegen Teilnehmerbegrenzung wird um eine Anmeldung unter Tel.: 06174 9685492 oder über E-Mail: fuehrungen.museumkelkheim@web.de gebeten.

Die Durchführung der Führung unterliegt den aktuellen Corona-Hygiene- und Sicherheitsbestimmungen!

Veranstalter: Stadt Kelkheim (Taunus),
Kulturreferat & Museumsverein Kelkheim e.V.

KELKHEIM (TAUNUS), 20. APRIL 2022
DER MAGISTRAT – DIRK HOFMANN – ERSTER STADTRAT

KELKHEIM KENNENLERNEN 2022

Kelkheim Geschichte

CHARLOTTE FREIFRAU VON GAGERN

eine besondere Frau und Mutter von 10 Kindern

Führung zum Muttertag mit der Heimathistorikerin Christa Wittekind

Sonntag, 8. Mai 2022, 16.00 Uhr
Treffpunkt: Gagernanlage, Rotlintallee

Teilnahmegebühr: 5 € (wird vor Ort entrichtet)

Wegen Teilnehmerbegrenzung wird um eine Anmeldung unter Tel.: 06174 9685492 oder über E-Mail: fuehrungen.museumkelkheim@web.de gebeten.

Die Durchführung der Führung unterliegt den aktuellen Corona-Hygiene- und Sicherheitsbestimmungen!

Veranstalter: Stadt Kelkheim (Taunus),
Kulturreferat & Museumsverein Kelkheim e.V.

KELKHEIM (TAUNUS), 20. APRIL 2022
DER MAGISTRAT – DIRK HOFMANN – ERSTER STADTRAT

Ausstellung

Einladung zur Ausstellung

farb*wahn*sinn

Meterware in Öl und Acryl von RENATE KEXEL

in der Galerie der Stadt Kelkheim in der
Alten Kirche Hornau, Rotlintallee

Vernissage:
Samstag, 23. April 2022, 16.00 Uhr

Poetry Slam:
Geistreich-fetzige Texte und tiefgründig-erheiternde Geschichten aus dem prallen Leben
Selbstverfasst und vorgetragen von Felicitas Vieson

Öffnungszeiten bis Sonntag, 8. Mai 2022:
Dienstag bis Sonntag von 16.00 bis 19.00 Uhr.

Mehr Infos unter:
www.atelierkexel.wordpress.com

Veranstalter: Magistrat Stadt Kelkheim (Taunus)

KELKHEIM (TAUNUS), 20. APRIL 2022
DER MAGISTRAT – DIRK HOFMANN – ERSTER STADTRAT

KELKHEIM KENNENLERNEN 2022

Kelkheim Geschichte

ZEITREISE DURCH KELKHEIMS HISTORISCHES HERZ

Führung entlang der Hauptstraße Kelkheim-Mitte zum ehemaligen Obertor

Museumspädagogin Marianne Bopp und **Historiker Julian Wirth** führen durch die Hauptstraße, das historische Herz unserer Stadt, und erzählen aus über 300 Jahren Kelkheimer Geschichte zu den nachfolgenden Themen:

- Das Untertor zum Straßendorf Kelkheim
- Typische und untypische Fachwerkhäuser
- Der 30-jährige Krieg, der Brand von 1671 und die Hilfe aus Mainz
- Lebenswelten und -wirklichkeiten vorindustrieller Zeit
- Kapelle, Kirche und Schule
- Dichmann und die Möbelfabrikation

Sonntag, 24. April 2022, 15.00 Uhr
Treffpunkt: Am ehemaligen Untertor Kelkheims (Hauptstraße 49 / „Geisterhaus“)

Teilnahmegebühr: 5 € (wird vor Ort entrichtet)

Wegen Teilnehmerbegrenzung wird um eine Anmeldung unter Tel.: 06174 96 85 492 oder E-Mail: fuehrungen.museumkelkheim@web.de gebeten.

Die Führung erfolgt unter Einhaltung der aktuellen Corona-Hygiene- und Abstandsregeln.

Veranstalter: Archiv der Stadt Kelkheim (Taunus)
und Museumsverein Kelkheim e. V.

KELKHEIM (TAUNUS), 20. APRIL 2022
DER MAGISTRAT – DIRK HOFMANN – ERSTER STADTRAT

Impressum:
Herausgeber: Magistrat der Stadt Kelkheim (Taunus),
vertreten durch den Bürgermeister, Gagernring 6,
65779 Kelkheim (Taunus), www.kelkheim.de
E-Mail: buergermeister.kuendiger@kelkheim.de

Das Amtsblatt kann im Rathaus und in den auf der Homepage der Stadt Kelkheim (Taunus) genannten Ausgabestellen im Stadtgebiet wöchentlich kostenlos einzeln bezogen und zudem auf der Homepage der Stadt Kelkheim (Taunus) eingesehen werden. Im Übrigen wird das Amtsblatt samstags kostenlos als Einlage in der Kelkheimer Zeitung an die Kelkheimer Haushalte zugestellt.

KULTURSOMMER KELKHEIM

Zu Gast in Kelkheim: KiKeRiKi THEATER – KULT-COMEDY AUS HESSEN!

Mittwoch, 4. Mai 2022
19:00 Uhr (Einlass: 18:00 Uhr)
Stadthalle Kelkheim
Gagernring 1

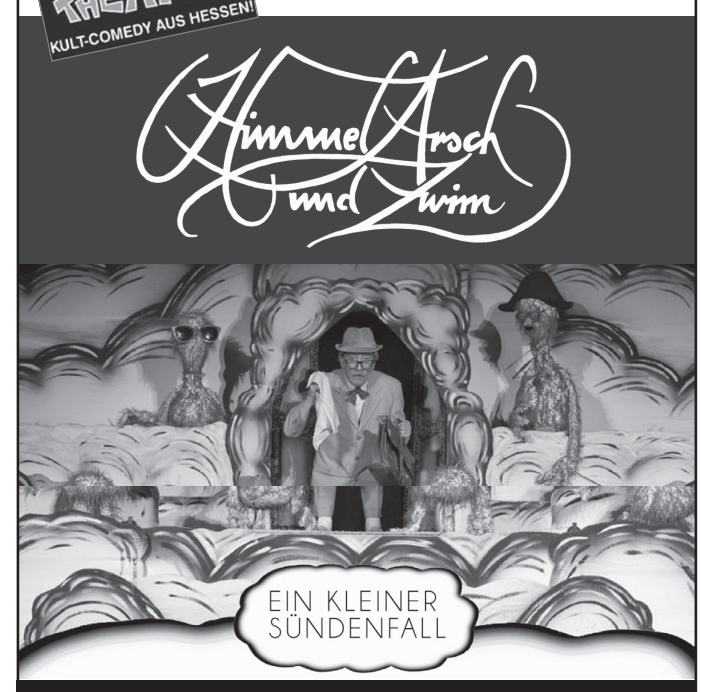

Eintritt: 25,00 € (freie Platzwahl)

Vorverkauf:
- Kunst- und Bücherstube Tolksdorf, Frankenallee 6, Tel. 06195-90 22 00
- Buchhandlung Pabst, Frankfurter Str. 50, Tel. 06195-5469
- Viola's Bücherwurm, Bahnstraße 13, Tel. 06195-90 08 18

ES GELTEN DIE AKTUELLEN CORONA-REGELN.

Weitere Informationen:
Kulturreferat der Stadt Kelkheim (Taunus) unter
06195-803-850 oder E-Mail: kultur@kelkheim.de

Veranstalter: Stadt Kelkheim (Taunus)

KULTURSOMMER KELKHEIM

Sonntag, 12. Juni 2022, 18.00 Uhr
(Einlass: 17:00 Uhr)

FREILICHTKONZERT
am Rettershof, Innenhof des Gutshofs
(bei Regen in der Stadthalle Kelkheim)

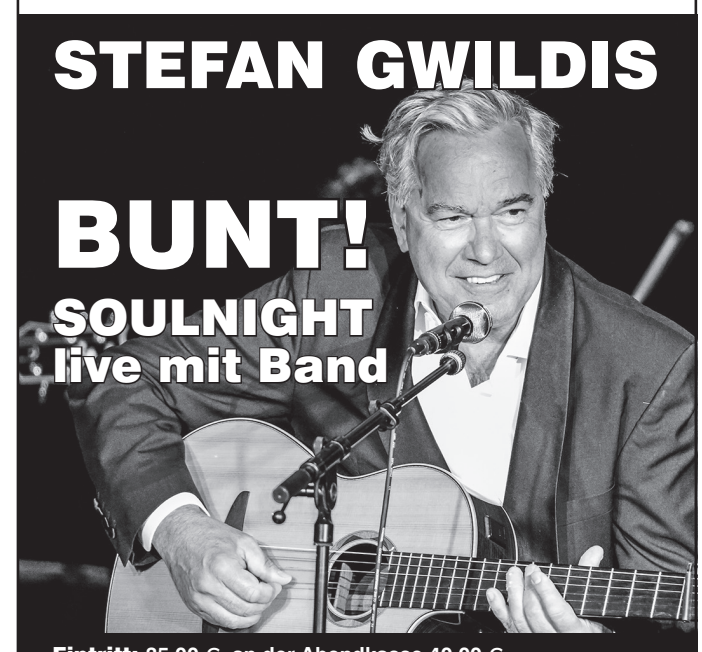

Eintritt: 35,00 €, an der Abendkasse 40,00 €

Vorverkauf:
- www.frankfurt-ticket.de
- Kunst- und Bücherstube Tolksdorf, Frankenallee 6, Tel. 06195-90 22 00
- Buchhandlung Pabst, Frankfurter Str. 50, Tel. 06195-5469
- Viola's Bücherwurm, Bahnstraße 13, Tel. 06195-90 08 18

ES GELTEN DIE AKTUELLEN CORONA-REGELN.

Weitere Informationen:
Kulturreferat der Stadt Kelkheim (Taunus) unter
06195-803-850 oder E-Mail: kultur@kelkheim.de

Veranstalter:
Stadt Kelkheim (Taunus) mit freundlicher Unterstützung der Aventis Foundation

aventis foundation | Gwildis' KONTOR | CONCERT CONNECTION

Stadt **KELKHEIM** (Taunus)

VERANSTALTUNGEN

KULTURSOMMER KELKHEIM

Freitag, 1. Juli 2022, 19.00 Uhr
(Einlass: 18:00 Uhr)
Freibad Kelkheim, Lorsbacher Str. 41a
(bei Regen in der Stadthalle Kelkheim)

Foto: René Weinitschke

Eintritt: 35,00 €, an der Abendkasse 40,00 €

Vorverkauf:
- www.frankfurt-ticket.de
- Kunst- und Bücherstube Tolksdorf, Frankenallee 6, Tel. 06195-90 22 00
- Buchhandlung Pabst, Frankfurter Str. 50, Tel. 06195-5469
- Viola's Bücherwurm, Bahnstraße 13, Tel. 06195-90 08 18

ES GELTEN DIE AKTUELLEN CORONA-REGELN.

Weitere Informationen:
Kulturreferat der Stadt Kelkheim (Taunus) unter 06195-803-850 oder E-mail: kultur@kelkheim.de

Veranstalter:
Stadt Kelkheim (Taunus) mit freundlicher Unterstützung der Frankfurter Volksbank eG

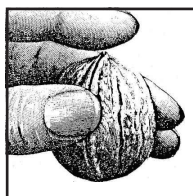

Arbeitskreis Philosophie Kelkheim

Einladung

Der Arbeitskreis Philosophie lädt ein zu thematischen Vorträgen im

Mai 2022

25. April 2022:	Dennis Miller: Peanuts und Philosophie
2. Mai 2022:	Joachim Schnell: Platons Demokratiekritik – heute betrachtet II
9. Mai 2022:	Ute Schimpf: Seneca – Von der Vorsehung
16. Mai22022:	N.N.
23. Mai 2022:	Ute Schimpf: Seneca – Vom glücklichen Leben

Treffpunkt: Montags, 10.00 bis 11.30 Uhr
Vereinshaus, Raum Feldberg,
Rotlintallee 2, Kelkheim-Hornau

Teilnahme: 3 €

Weitere Informationen:
www.philosophie-kelkheim.com

Veranstalter:
AK Philosophie mit freundlicher Unterstützung der Stadt Kelkheim – Kulturreferat

KELKHEIM (TAUNUS), 20. APRIL 2022
DER MAGISTRAT – DIRK HOFMANN – ERSTER STADTRAT

Wir sind auch bei facebook.com online

Sie finden uns unter „Stadtverwaltung Kelkheim".

Besuchen Sie uns.

Veranstaltungskalender

WANN			WO	WAS
Sonntag	24.4.	9.00 Uhr	Abfahrt mit PKW Fischbach, unter der Brücke	Fahrt nach Gau-Odernheim zur Wildtulpenblüte mit Wanderung, ca. 15 km und Einkehr Taunusklub Fischbach
		9.00 Uhr	Abfahrt mit PKW	Wanderung RW Oberseelbach Am Hohlen Stein, 11 km, Taunusklub Münster
		11.00 Uhr	Kelkheim, KunsTraum44, Parkstraße 2	Vernissage Ausstellung „Positionen" Künstlerkreis Kelkheim
		17.30 Uhr	Hornau, Kath. Kirche St.-Martin, Rotlintallee 9	Ökumenisches Friedensgebet
Montag	25.4.	10.00-11.30 Uhr	Vereinsheim Hornau	Arbeitskreis Philosophie Kelkheim, Dennis Miller: Peanuts und Philosophie
Dienstag	26.4.	19.30 Uhr	Münster, Altes Rathaus	Stammtisch Plaudertreff, Skiclub Kelkheim
Mittwoch	27.4.	15.00 Uhr	Ev. Stephanusgemeinde, Am Flachsland 28-32	Spiele- und Plaudernachmittag im Stephanustreff
		15.30-17.30 Uhr	Bücherei St. Dionysius Am Kirchplatz, Münster	„Öffnungszeit zur Ausleihe" Pfarrei St. Franziskus, Bücherei St. Dionysius
		19.00 u. 20.00 Uhr	Turnhalle Sindlinger Wiesen Schule	Beginn Fitness-Sommertraining, Skiclub Kelkheim
Freitag	29.4.	19.30 Uhr	Schönwiesenhalle, Am Sportplatz, Ruppertshain	Bilder aus der schönen Welt: Blick in die Geschichte mit Marion Becker. Der große Kunstraub - von der Antike bis zur Gegenwart. Volksbildungswerk Ruppertshain 1948 e.V.
Sonntag	1.5.	17.30 Uhr	Hornau, Kath. Kirche St.-Martin, Rotlintallee 9	Ökumenisches Friedensgebet

SERVICESEITE

Sprechstunden im Rathaus

Bürgermeister Albrecht Kündiger,
Tel.: 06195 803-300
E-Mail: buergermeister.kuendiger@kelkheim.de
Telefonsprechstunde am
Mittwoch, 3. Mai 2022, 10.00 Uhr.

Erster Stadtrat Dirk Hofmann
Tel.: 06195 803-200
E-Mail: dirk.hofmann@kelkheim.de
Telefonsprechstunde am
Freitag, 22. April 2022, 12.30 Uhr.

Rathaus Kelkheim, einschließlich Stadtkasse
Tel.: 06195 803-0
Anmeldung zur Eheschließung nach tel. Vereinbarung

Integrationsbüro
Kontakt: Tel.: 06195 803-302/-303 oder 0172 4219549, Zimmer 105 des Rathauses

Ortsgericht Kelkheim (Taunus), Tel.: 06174 63488
Rathaus Gagernring 6, Zimmer 016,
E-Mail: ortsgericht@kelkheim.de – Termin nur nach telefonischer Vereinbarung oder per E-Mail.

Schiedsamt Kelkheim, Tel.: 06195 672806
Sprechstunde nach Vereinbarung.
E-Mail: schiedsamt@kelkheim.de

Beratungsstelle „Älter werden in Kelkheim (Taunus)"
Tel.: 06195 803-820 und -821, E-Mail: soziales@kelkheim.de

Nachbarschaftshilfe und **Heinzelmenschen:**
Sicherheitsberater für Senioren: Tel.: 06195 803-820

Gleichstellungsbeauftragte der Stadt Kelkheim (Taunus)
E-Mail: gleichstellungsbeauftragte@kelkheim.de

Klimaschutzmanager, Tel.: 06195 803-949
E-Mail: carsten.hammer@kelkheim.de

Störungsdienste – Telefonnummern

Strom – Syna GmbH – 0800 7962787
Gas – NetzDienste RheinMain – 069 213 88110
Telefon/Internet – Telekom – 0800 3301000

Ausländerbeirat

Mafalda Pinto-Schneider, E-Mail: mafi.pinto@gmx.de

Büro für bürgerschaftliches Engagement

Alte Schulstraße 8, Tel.: 06195 903223 (mit Anrufbeantworter), E-Mail: buerger.engagement@t-online.de

Stadtbibliothek

Am Marktplatz 1, Kelkheim. Tel.: 06195 8539,
Fax 06195 902778, E-Mail: stadtbibliothek@kelkheim.de,
Homepage: www.kelkheim.de/buch
Dienstag-Freitag: 10.00 bis 13.00 Uhr, 15.00 bis 18.00 Uhr
Samstag: 9.00 bis 13.00 Uhr

Öffnungszeiten Wertstoffhof und Grünschnittannahmestelle

Wertstoffhof:
Zeilsheimer Weg 5, samstags von 8.00 – 12.00 Uhr
Grünschnittannahmestelle an der B 519 zwischen Liederbach und Hofheim, samstags von 8.00 – 18.00 Uhr

Stadtwerke Kelkheim Wasserwerk Rufbereitschaft

Montag bis Freitag (außer gesetzl. Feiertag) 7.00-16.00 Uhr, Tel.: 06195 9948-13 oder 06195 803-966.
Außerhalb der Dienstzeiten ist die Rufbereitschaft unter Tel.: 0172 8306647 erreichbar.

Sprechstunde der Mobilen Jugendarbeit Kelkheim u. Liederbach – Aufsuchende Jugendarbeit, Jugend- u. Suchtberatung

Sprechstunden für Jugendliche, Eltern und Angehörige nach Vereinbarung Alte Schulstraße 8, 65779 Kelkheim (Taunus), Tel.: 06195 675666, Mobil: 0163 7434-110 oder -112, E-Mail: kelkheim.liederbach-mob@jj.ev.de

Museum Kelkheim – Sammlung für Möbelhandwerk und Stadtgeschichte

Frankfurter Straße 21, Kelkheim.
Tel.: 06195 803-850/-851, Fax: 06195 803-133
E-Mail: kultur@kelkheim.de, www.museum-kelkheim.de

KIRCHLICHE NACHRICHTEN

KATHOLISCHE PFARREI ST. FRANZISKUS

Pfarrkirche Klosterkirche St. Franziskus
Mainblick 51, 65779 Kelkheim

Zentrales Pfarrbüro: pfarramt@sankt-franziskus.de
Am Kirchplatz 7, 65779 Kelkheim
Tel. 06195 97503-0, Fax 06195 97503-10
www.sankt-franziskus.de

Das Zentrale Pfarrbüro und die Gemeindebüros sind ab sofort wieder zu den genannten Zeiten geöffnet.
Bitte beachten Sie die Hygieneregeln.

Montag – Freitag: 09.00 bis 12.00 Uhr
Dienstag + Donnerstag: 15.00 bis 17.00 Uhr

Hl. Dreifaltigkeit	
Gemeindebüro	Montag: 15.00 bis 17.00 Uhr
Tel. 06195 62097	Donnerstag: 09.00 bis 12.00 Uhr
	Freitag: 08.00 bis 11.00 Uhr
Hl. Dreifaltigkeit	Fischbacher Kirchgasse 12, 65779 Kelkheim
St. Josef	Ehlhaltener Straße, 65779 Kelkheim
St. Matthäus	St. Matthäus-Str. 5, 65779 Kelkheim
St. Dionysius	Am Kirchplatz 4, 65779 Kelkheim
St. Franziskus	
Gemeindebüro	Dienstag: 15.00 bis 18.00 Uhr
Tel. 06195 72401-0	Donnerstag: 10.00 bis 12.00 Uhr
	Freitag: 10.00 bis 12.00 Uhr
St. Martin	Rotlintallee 9, 65779 Kelkheim
Stadtkapelle	Hauptstr. 9, 65779 Kelkheim
St. Marien	
Gemeindebüro	Dienstag: 10.00 bis 12.00 Uhr
Tel. 06195 97503-65	Donnerstag: 16.00 bis 19.00 Uhr
	Wachenheimer Str. 58, 65835 Liederbach
	Bankverbindung: BIC: FFVBDEFF IBAN: DE39 5019 0000 4102 0204 00
Familiencafé FranzisKUSS	Das Familiencafé macht Winterpause.
Kath. Bücherei	
Tel. 0152 25268773	Am Kirchplatz 4, Kelkheim-Münster
	Dienstag 16.00 bis 18.00 Uhr
	Mittwoch 15.30 bis 17.30 Uhr

Bitte beachten Sie: In den Gottesdiensten gilt weiterhin **Maskenpflicht (medizinische Maske oder FFP2-Maske).**

Sonntag, 24. April – 2. Sonntag der Osterzeit oder Sonntag der göttliche Barmherzigkeit – Weißer Sonntag

Samstag, 23. April
18.00 Uhr Eucharistiefeier St. Josef
18.30 Uhr Eucharistiefeier St. Martin

Sonntag, 24. April
09.00 Uhr Eucharistiefeier St. Matthäus
09.30 Uhr Eucharistiefeier St. Dionysius
10.30 Uhr Eucharistiefeier mit der Gruppe memento Hl. Dreifaltigkeit
11.00 Uhr Eucharistiefeier St. Marien
11.00 Uhr Eucharistiefeier Klosterkirche
11.00 Uhr Eucharistiefeier mit Feier der Erstkommunion St. Martin
17.30 Uhr Ökumenisches Friedensgebet St. Martin
18.00 Uhr Musikalische Andacht mit Orgel St. Dionysius

Montag, 25. April
09.00 Uhr Gemeinschaftsmesse der Frauen St. Dionysius
17.00 Uhr Rosenkranzgebet Hl. Dreifaltigkeit

Dienstag, 26. April
06.00 Uhr Laudes Bibliothek
18.00 Uhr Rosenkranzgebet St. Matthäus
18.30 Uhr Eucharistiefeier St. Martin
18.30 Uhr Eucharistiefeier St. Matthäus

Mittwoch, 27. April
17.30 Uhr Eucharistiefeier Hl. Dreifaltigkeit

Donnerstag, 28. April
18.00 Uhr Eucharistiefeier St. Marien
18.45 Uhr Kontemplative Meditation St. Marien
19.00 Uhr Eucharistiefeier St. Josef

Freitag, 29. April
09.00 Uhr Eucharistiefeier Hl. Dreifaltigkeit
18.30 Uhr Eucharistiefeier St. Dionysius

Sonntag, 1. Mai – 3. Sonntag der Osterzeit
Samstag, 30. April
18.00 Uhr Eucharistiefeier St. Josef
18.30 Uhr Eucharistiefeier St. Martin

Sonntag, 1. Mai
09.00 Uhr Eucharistiefeier St. Matthäus
09.30 Uhr Eucharistiefeier mit Feier der Erstkommunion St. Dionysius
10.30 Uhr Eucharistiefeier Hl. Dreifaltigkeit
10.30 Uhr Familien-Wortgottesdienst im Pfarrgarten Hl. Dreifaltigkeit, Gemeindezentrum
11.00 Uhr Eucharistiefeier St. Marien
11.00 Uhr Eucharistiefeier Klosterkirche
17.30 Uhr Ökumenisches Friedensgebet St. Martin
17.30 Uhr Gregorianische Impressionen Klosterkirche
18.00 Uhr Eröffnung der Maiandachten Hl. Dreifaltigkeit

Gemeinde Christi Evangelische Freikirche

Industriestr. 2, 65779 Kelkheim (Eingang 2 über Weilbacher Str.)
www.gemeinde-christi-kelkheim.de – Kontakt: 06195 65943

Sonntag, 24.4. 10:30 Uhr Gottesdienst vor Ort
Sonntag, 1.5. 10:30 Uhr Gottesdienst vor Ort

Besucher sind herzlich willkommen - es gelten die empfohlenen Hygiene- und Schutzmaßnahmen.

NEUAPOSTOLISCHE KIRCHE KELKHEIM

Tilsiter Straße 25
www.nak-kelkheim.de

Herzlich Willkommen zu unseren Gottesdiensten:

Sonntag: 10.00 Uhr
Mittwoch: 20.00 Uhr

Sie erreichen uns zudem über die E-Mail-Adresse kontakt@nak-kelkheim.de

Evangelisch-Freikirchliche Gemeinde Kelkheim

Parkstraße 15, 65779 Kelkheim (Taunus)
Gemeindebüro · Tel. 06195 5840
www.efg-kelkheim.de

Pastor Dr. Christian Wehde,
christian.wehde@efg-kelkheim.de, Mobil 0151 75025081

So., 24.04. 10.30 Uhr **Gottesdienst**
(Predigt: Bernd Schneider)
17.30 Uhr Ökumenisches Friedensgebet
(kath. Kirche St. Martin)

So., 01.05. 10.30 Uhr **Gottesdienst in der Familienferienstätte Dorfweil**
(Predigt: Pastor Dr. Christian Wehde)
17.30 Uhr Ökumenisches Friedensgebet
(kath. Kirche St. Martin)

Weitere Informationen zu den oben genannten Veranstaltungen sowie weiteren Angeboten unserer Gemeinde erhalten Sie telefonisch im Gemeindebüro oder auf unserer Internetseite.

Evangelische Paulusgemeinde

Gustav-Adolf-Straße 4, Tel.: 06195 902432, Fax 06195 902434

E-Mail: info@Paulusgemeinde-Kelkheim.de
Homepage: www.ev-paulusgemeinde.de
Gemeindebüro: Mo., Di., Do. 8.00 bis 12.00 Uhr, Mi. 15.00 bis 17.00 Uhr.
Pfarrerin E. Paulmann, Telefon 06195 2845
Joachim Winkler, Telefon 0162 8437711
Kirchenmusik: Ye Mee Kim-Schneider,
Telefon 0176 44559141, E-Mail: yemeekim@web.de

Gemeindepädagogin: Stefanie Berger, Telefon 06195 902433, E-Mail: familien@kelkheim-evangelisch.de

Das Gemeindebüro ist für den Publikumsverkehr weiterhin geschlossen. Sie erreichen uns zu den Bürozeiten telefonisch oder per E-Mail.

So., 24. April
11.00 Uhr **Gottesdienst**
Lektor Dominik Hahn
17.30 Uhr **Ökumenisches Friedensgebet**
In der katholischen Kirche St. Martin

So., 1. Mai
09.30 Uhr **Gottesdienst**
Prädikant Thorsten Bartsch

Bitte schauen Sie auf unsere Homepage (www.paulusgemeinde-kelkheim.ekhn.de)

Die Diakoniestation der evangelischen Kirchengemeinden Kelkheim in der Frankenallee 1 ist 24 Stunden täglich unter der Telefonnummer 06195 6773490 zu erreichen. Die Bürozeiten sind: Montag bis Freitag von 8.00 bis 12.00 Uhr. Homepage: www.diakoniestation-taunus.de

Diakonie

Evangelische Kirchengemeinde St. Johannes Fischbach

Paradiesweg 17, 65779 Kelkheim-Fischbach
Tel. 06195 61989, Fax 06195 910778
E-Mail: info@ev-st-johannes.de

Gemeindebüro: Montag, Dienstag, Donnerstag und Freitag von 8.00 bis 11.30 Uhr.

Pfarrer Andreas Hannappel: Tel. 06195 960925,
E-Mail: a.schmalz-hannappel@web.de

Offene Kirche: Montag bis Donnerstag von 8.00 bis 12.00 Uhr und freitags von 8.00 bis 18.00 Uhr.

Es sind keine Anmeldungen zu den Gottesdiensten mehr nötig. Wir empfehlen aber, eine Maske während des Gottesdienstes zu tragen.

24. April Quasimodogeniti
11.00 Uhr Gottesdienst Plus

1. Mai Misericordias
10.00 Uhr Gottesdienst

Herr Pfr. Hannappel befindet sich bis zum 1. Mai nicht im Dienst. Die Vertretung übernimmt bis zum 24. April Pfrn. Yvonne Heinrich, Ev. Gemeinde Diedenbergen (Tel.: 06192 37001) und vom 25. April bis 1. Mai Pfr. Moritz Mittag, Ev. Emmausgemeinde Eppstein (Tel.: 06198 33770)

In der Regel werden die Gottesdienste auf YOUTUBE live übertragen. Kanal: Ev. Kirche Kelkheim Stephanus St. Johannes

Evangelische Stephanusgemeinde Kelkheim-Hornau

Am Flachsland 28-32,
Telefon 06195 64796, Fax 06195 910668
E-Mail: ev.stephanusgemeinde@t-online.de
Internet: www.stephanusgemeinde-kelkheim.de

Das Gemeindebüro (Tel. 64796) erreichen Sie telefonisch dienstags, mittwochs und freitags von 9.00 bis 12.00 Uhr, donnerstags 14.00 bis 17.30 Uhr oder per Mail.

Pfarrerin Astrid Hannappel ist z.Zt. nicht im Dienst.

Die Vertretung vom 19. April bis 29. April 2022 übernimmt Dr. Moritz Mittag, Ev. Emmausgemeinde, Eppstein, Tel.: 06198 33770 oder 06198 5812780

Kirchenmusik: Ye Mee Kim-Schneider, Tel.: 0176 44559141

Das Gemeindebüro ist für den Publikumsverkehr weiterhin geschlossen, Sie erreichen uns zu den Bürozeiten telefonisch oder per E-Mail.

Sonntag, 24. April – Quasimodogeniti
09.30 Uhr Gottesdienst (Lektor Dominik Hahn)

Mittwoch, 27. April
15.00 Uhr Spiele- und Plaudernachmittag im Stephanustreff

Sonntag, 1. Mai – Maifeiertag
11.00 Uhr Gottesdienst (Prädikant Thorsten Bartsch)

Es sind keine Anmeldungen für die Gottesdienste notwendig. Es ist jedoch erforderlich, eine Maske während der Gottesdienste zu tragen und den Mindestabstand einzuhalten.

Stadt **KELKHEIM** (Taunus)

VERBÄNDE

DEUTSCHES ROTES KREUZ

Alte Schulstr. 8, Tel. 06195 9939-0; Fax 06195 9939-29
www.drk-kelkheim.de, E-Mail: ov@drk-kelkheim.de

Dienststunden der Geschäftsstelle:
Montag bis Freitag von 8.00 bis 12.00 Uhr

- Die **DRK-Sozialstation** in der Alten Schulstr. 8 ist unter der Tel.-Nr. 06195 993919 zu erreichen. Gerne unterstützen wir Sie in folgenden Bereichen: Häusliche Pflege, Beratungseinsätze, Behandlungspflege inkl. Wundmanagement, Hauswirtschaft und Betreuung.

- **Mobiler Sozialer Hilfsdienst**
  für ältere und behinderte Mitbürger
  Unser Angebot: Betreuungen, Besuche, Einkaufs- und Betreuungsservice, Hilfen im Haushalt und weitere Dienstleistungen. Bitte fragen Sie die DRK-Geschäftsstelle. Für Rollstuhlfahrer steht ein Behindertenfahrzeug zur Verfügung.

- **Essen auf Rädern**
  Wir bieten Ihnen täglich frisch gekochtes, warmes, schmackhaftes Essen an.
  Menü 1 7,30 €
  Menü 2 7,30 €

- **Tagespflege für ältere Menschen**
  Eine Einrichtung zur Entlastung pflegender Angehöriger. Zu Hause wohnen, in der Tagespflege leben, von Montag bis Freitag 8.00 bis 16.30 Uhr, Mittelweg 9, Kelkheim, Telefon 06195 998998-0

- **Psychosoziale Beratungsstelle** des DRK im MTK, Kulturbahnhof Münster, Zeilsheimer Str. 8 a, Sprechzeiten nach Vereinbarung unter Telefon 06195 9939-26

- **Offener Treff** für Menschen jeden Alters mit psychischen Beeinträchtigungen, deren Angehörige und Freunde.
  Jeden 1. Mittwoch des Monats, von 16.30 bis 19.00 Uhr, ausgenommen Feiertage, im Kulturbahnhof Münster, 1. OG, Raum 1. Keine Anmeldung erforderlich.

- **Senioren-Gymnastik 60-plus**
  im Saal der Seniorenbegegnungsstätte, Mittelweg 9
  Mittwoch 9.30 und 10.45 Uhr
  Infos beim DRK, Telefon 06195 9939-0 oder
  Carola Lamhofer, Telefon 06195 977879
  Teilnahmebedigungen (2G und Maskenpflicht)

- **DRK-Bereitschaftsabend**
  alle zwei Wochen, Mittwoch, von 19.00 bis 21.00 Uhr
  Nähere Informationen unter
  bereitschaftsleitung@drk-kelkheim.de

- **DRK-Jugendrotkreuz Gruppenstunde**
  DRK-Station Kelkheim, Alte Schulstr. 8
  Interessierte sind herzlich willkommen! Informationen unter: info@jrk-kelkheim.de oder Telefon 06195 9939-22

- **DRK Kursprogramme für Eltern, Babys und Kleinkinder**
- **Elba** Eltern-Baby-Gruppen
  Nähere Informationen unter elbakelkheim@gmail.com

- **DRK Kindertagesstätte „Die KrümelMonster"**
  Öffnungszeiten montags bis freitags von 7.00 bis 17.00 Uhr, Info unter Telefon 06195 9983434 oder
  kita-kruemelmonster@drk-familiendienste.de

- **Second-Hand für jedermann**
  Unser Rot-Kreuz-Laden in der Hornauer Str. 4 in Kelkheim ist normalerweise von Mo.-Fr. 10.00 bis 13.00 Uhr und 15.00 bis 18.00 Uhr geöffnet. Tel. 06195 9877078

- Personalbedingt kann es vereinzelt zu Schließzeiten in unserem Rot-Kreuz-Laden kommen. **Bitte erfragen Sie die Öffnungszeiten in der Geschäftsstelle unter 06195 99390**

- **Vorankündigung**
  Am **Donnerstag, 21. April 2022,** findet eine Tagesfahrt durch das Rheinhessische Hügelland nach Bad Kreuznach statt. **Fahrpreis 38,– €. Abfahrt 9.30 Uhr**
  Anmeldungen sowie weitere Infos unter 9939-16

- **Am 30. April 2022 findet von 10.00 bis 13.00 Uhr in/vor den Garagen der DRK-Station unser Fahrradbasar statt. Verkaufsnummernvergabe ab sofort unter d.hahn@drk-kelkheim.de oder telefonisch Mo.-Fr. von 9.00 bis 11.00 Uhr unter 06195-9939-0**

Stadt
KELKHEIM (Taunus)

Malteser
... weil Nähe zählt.

Geschäftsstelle Main-Taunus-Kreis/Kelkheim
Kelkheimer Straße 32-34, 65779 Kelkheim
Tel. 06195 911119 · Fax 06195 911118
Internet. www.malteser.de

Spenden Sie für die bedürftigen Menschen in der Ukraine Geld-Spenden sind der effektivste und schnellste Weg, Menschen in Not in der Ukraine zu unterstützen. Die Malteser sind seit 30 Jahren in der Ukraine aktiv. Die ukrainischen Malteser kennen ihr Land und wissen, was bedürftige Menschen dort benötigen.
Malteser Hilfsdienst e.V., IBAN: DE10 3706 0120 1201 2000 12
S.W.I.F.T.: GENODED 1PA7, Stichwort: „Ukraine-Hilfe"

Unsere Dienstleistungen für die Bevölkerung von Kelkheim:

- **Hausnotruf**
  Sicherheit mit K(n)öpfchen. Selbstständigkeit und Sicherheit in den eigenen vier Wänden. Unser Bereitschaftsdienst ist Tag und Nacht besetzt.

- **Krankenfahrdienst**
  Betreute Krankenfahrten für liegende, nicht gehfähige Patienten, die keiner medizinischen Betreuung bedürfen. Fahrdienst für Dialyse-, Behandlungs- und Krankenhausfahrten. Telefon 06195 62222

- **Malteser Freiwilligendienst**
  Der Malteser Freiwilligendienst bietet Ihnen:
  – nach der Schule etwas ganz anderes zu machen
  – neue Menschen kennenzulernen
  – sich für andere, meist hilfsbedürftige Menschen einzusetzen
  – zu erfahren, ob ein sozialer Beruf für Sie in Frage kommt
  – Wartezeiten auf einen Studien- oder Ausbildungsplatz sinnvoll zu überbrücken
  – ihre Fähigkeiten und Grenzen kennenzulernen
  – ein monatliches Taschengeld
  Übrigens ist der Bundesfreiwilligendienst auch offen für Menschen über 27 Jahre. Wir informieren Sie gerne über Einsatzmöglichkeiten in unseren Diensten.
  Bitte rufen Sie uns an, wenn Sie weitere Informationen wünschen.

- **Rettungsdienst und Krankentransport**
  Unsere Rettungswache ist Tag und Nacht einsatzbereit. Rettungsdienstanforderungen nur über die Zentrale Leitstelle MTK, Tel.: 06192 5095 oder **per Notruf, Tel.: 112.**

- **Ehrenamtlicher Besuchs- und Begleitungsdienst für einsame, ältere Menschen:**
  Unter bestimmten Auflagen, erhaltene Impfungen und negative Testung, kann der Besuchs- und Begleitdienst wieder stattfinden.
  Wir haben ein offenes Ohr für Sie und nehmen uns Zeit für Gespräche und Aktivitäten. Nehmen Sie Kontakt mit uns auf, wir besuchen Sie gerne: Tel.: 06195 911119

- **Malteser Ausbildungsangebote: Erste Hilfe Grundlehrgang (mit Modul Berufsgenossenschaften)**
  – auch für Führerscheinbewerber
  – jetzt mit Info über den Einsatz von AED-Geräten.
  Kursanmeldung über:
  https://www.malteser.de/kursangebote/erste-hilfe.html
  *) Inhaber der Ehrenamts-Card erhalten Ermäßigung

  Erste Hilfe Training (Modul Berufsgenossenschaft)
  – jetzt mit Info über den Einsatz von AED-Geräten
  Kursanmeldung über:
  https://www.malteser.de/kursangebote/erste-hilfe.html

  Notfälle im Säuglings- und Kindesalter (früher Erste Hilfe am Kind) (Grundlehrgang)
  Aufgrund der aktuellen Situation finden bis auf Weiteres keine Kurse statt.

  Spezielle Kurse, wie z. B. Erste Hilfe bei Sportunfällen für Sportvereine, gerne auf Anfrage.

  Ebenso Ausbildungsangebote für Schulen und Kindergärten. Alle Lehrgänge und Seminare finden im Malteserhaus Main-Taunus in Kelkheim-Fischbach, Kelkheimer Str. 32-34 (Eingang über Burgweg) statt. Wegen reger Kursnachfrage bitten wir um eine telefonische Anmeldung unter Telefon 06195 911119 oder per Internet: www.malteser-kurse.de. Hinweis: Malteser-Mitglieder können die angebotenen Kurse kostenfrei besuchen.

- **Malteser Jugend**
  Für Kinder von 10 bis 14 Jahren.
  Herzlich willkommen! Die Malteser-Jugend trifft sich jeweils donnerstags von 16.30 bis 18.00 Uhr im Malteserhaus Main-Taunus/ Kelkheim, Kelkheimer Str. 32-34 (Eingang: Burgweg). Auskünfte und Infos gerne durch unsere Leiterin der Gruppe: Annika-Nicole Fritzsch
  Mail: annika-nicole.fritzsch@malteser.org

- **Malteser Schulbegleitdienst**
  Der Malteser Schulbegleitdienst (Teilhabeassistenz) bietet Kindern mit seelischer, geistiger und/oder körperlicher Behinderung eine individuelle Hilfestellung in Schule und Hort, damit sie den dort gestellten Anforderungen möglichst selbstständig begegnen können. Information und Anmeldung: Frau Julia Jakob, Telefon 069 94210540; E-Mail: Julia.Jakob@malteser.org

VEREINSRING

VERANSTALTUNGEN DER KELKHEIMER VEREINE
VEREINSRING MÜNSTER
TSG Münster – Abteilung Handball

Sonntag, 24. April
17.00 Uhr 1. M Oberliga Hessen
SG Bruchköbel – TSG Münster Bruchköbel
17.15 Uhr 3. M Bezirksliga B
HSG Goldstein/Schwanheim II – TSG Münster III Frankfurt

VEREINSRING KELKHEIM
SG Kelkheim/TuS Hornau – Abteilung Fußball

Spielort bei allen Heimspielen: Am Taunusblick, Gundelhardtstr., 65779 Kelkheim, sofern nicht anders angegeben

Samstag, 23. April
11.00 Uhr F-Jun. SG Kelkheim F1 – 1. FC-TSG Königstein F1 KFS
12.15 Uhr D-Jun. TuS Hornau/SG Kelkheim D3 – VfB Ginsheim D3 KFS
13.00 Uhr C-Jun. SG Kelkheim/TuS Hornau C1 – Gemaa Tempelsee OF C1 KFS Sportplatz Am Reis
12.15 Uhr D-Jun. TuS Hornau/SG Kelkheim D3 – VfB Ginsheim D3 KFS
15.00 Uhr B-Jun. SG Kelkheim/TuS Hornau B2 – JFV Dietkirch./Offh. B1 GL Sportplatz Am Reis
17.30 Uhr A-Jun. TuS Hornau/SG Kelkheim A2 – FV Neuenhain A1 KLA

Sonntag, 24. April
10.30 Uhr B-Jun. BSC Schwalbach B1 – SG Kelkheim/TuS Hornau B3 KK1
15.30 Uhr Herren SG Kelkheim 1 – Viktoria Kelsterbach KLA

Dienstag, 26. April
17.30 Uhr D-Jun. SG Nass. Diedenb. D1 – TuS Hornau/SG Kelkheim D1 KFS

Mittwoch, 27. April
18.00 Uhr D-Jun. Germ. Weilbach D1 – TuS Hornau/SG Kelkheim D1 Pokal
18.30 Uhr C-Jun. SG Kelkheim/TuS Hornau C1 – SG Rot-Weiss Ffm. C2 VL Sportplatz Am Reis
18.30 Uhr B-Jun. SG Kelkheim/TuS Hornau B3 – SG 01 Hoechst B1 KK1

Freitag, 29. April
18.00 Uhr E-Jun. EFC Kronberg E3 - SG Kelkheim E2 KFS

VEREINSRING HORNAU
TuS Hornau – Abteilung Fußball

Samstag, 23. April
13.00 Uhr E1 TuS Hornau – Germ. Weilbach
17.30 Uhr A2 TuS Hornau-Kelkheim – FV Neuenhain „Am Taunusblick"

Sonntag, 24. April
10.30 Uhr B3 BSC Schwalbach SG Kelkheim-Hornau
13.30 Uhr 2. Ma TuS Hornau – SC Eschborn
16.00 Uhr 1. Ma TuS Hornau – RSV Würges

Mittwoch, 27. März
17.30 Uhr E1 Vikt. Kelsterbach – TuS Hornau
18.30 Uhr C1 SG Kelkheim-Hornau – Rot Weiß Frankfurt
18.30 Uhr C1 SG Kelkheim-Hornau – Rot Weiß Frankfurt
18.30 Uhr A2 TuS Hornau-Kelkheim – SG Höchst„Am Taunusblick"

VEREINSRING FISCHBACH
SV Fischbach – Abteilung Fußball

Freitag, 22. April
20:00 Uhr Herren SV Fischbach 1 – FC Eddersheim 3 (Nachholspiel)

Samstag, 23. April
17.00 Uhr Damen SV Fischbach – TSG 1846 Mainz-Kastel
17.30 Uhr A-Jun. JSG Fischbach/B/N – VfB Unterliederbach

Sonntag, 24. April
10.00 Uhr E-Jun. JVF Idstein/Waldems – SV Fischbach
13.00 Uhr Herren SG Bremthal 2 – SV Fischbach 1
13:00 Uhr Herren DJK Flörsheim 2 – SV Fischbach 2

VEREINSRING RUPPERTSHAIN
SV 1891 Ruppertshain e. V. – Abteilung Fußball

Sonntag, 24. April
13.00 Uhr 2. Ma. BSC Kelsterbach II – SV Ruppertshain II

Ämter / E-Mail-Adressen

(Auszug, das komplette Verzeichnis finden Sie unter www.kelkheim.de)

Dezernat I	**buergermeister.kuendiger@kelkheim.de**
Dezernat II	**dirk.hofmann@kelkheim.de**
Haupt- und Rechtsamt	**haupt.rechtsamt@kelkheim.de**
Pressestelle	**presse@kelkheim.de**
Planen und Bauen	**bauamt@kelkheim.de**
Liegenschaftsamt	**liegenschaften@kelkheim.de**
Ordnungsamt	**ordnungsamt@kelkheim.de**
Einwohnermeldeamt	**meldebehoerde@kelkheim.de**
Finanzen	**finanzen@kelkheim.de**
Steueramt	**steueramt@kelkheim.de**
Wirtschaftsförderung	**wirtschaftsfoerderung@kelkheim.de**
Soziales	**soziales@kelkheim.de**
Stadtbibliothek	**stadtbibliothek@kelkheim.de**
Standesamt	**standesamt@kelkheim.de**

Kontaktadressen der Selbsthilfegruppen

Deutsche Parkinsonvereinigung
Regionalgruppe MTK-Kelkheim
Heidrun Jung, Hölderlinstr. 7, 65779 Kelkheim (Taunus)
Telefon 06195 725550

LEBENSHILFE für geistig und mehrfach Behinderte
Kreisvereinigung Main-Taunus e.V.
Geschäftsstelle:
Nachtigallenweg 19, 65779 Kelkheim (Taunus)
Telefon 06195 60080, Telefax 06195 6008199
info@lebenshilfe-main-taunus.de
www.lebenshilfe-main-taunus.de

Sauerstoff-Langzeit-Therapie Kelkheim
Hilfe bei COPD, Emphysem, Fibrose u.a. Lungenerkrankungen mit Sauerstoff, Treffen jeden ersten Freitag im Monat im Ärztehaus um 16.00 Uhr
Hermann Kiefer, Telefon 06431 477737

Guttempler-Gemeinschaft-Fischbachtal
Hilfe für Suchtkranke und ihre Angehörigen
Bernd-Georg Rämer
Beethovenstraße 36, 65779 Kelkheim (Taunus)
Telefon 06195 675291, raemer-jodeit@t-online.de

Psychotreff in Kelkheim
Jeden ersten Sonntag im Monat, 15.00 Uhr, Vereinshaus Hornau, Rotlintallee 2, in den Räumen des Jazzclubs.
Information Achim Zunker, Telefon 06196 72199

Hospiz-Verein Kelkheim e.V. ... Wegbegleiter ...
Ute Winter, Breslauer Straße 44, 65779 Kelkheim (Taunus)
Telefon 06195 9613178 oder 0151 46707108
info@hospiz-verein-kelkheim.de
www.hospiz-verein-kelkheim.de

Rheuma-Liga Hessen e.V.
Selbsthilfegruppe MTK
Heidelinde Lehmann,
Telefon 06195 63431

ÄRZTLICHER NOTDIENST

für alle Krankenkassen und Privatpatienten in dringenden Fällen am Wochenende

Ärztlicher Bereitschaftsdienst Main-Taunus-West
Lindenstraße 10 · 65719 Hofheim am Taunus

Telefon 116117

Öffnungszeiten: Montag, Dienstag und Donnerstag von 19:00 bis 23:00 Uhr · Mittwoch von 14:00 bis 23:00 Uhr
Am Wochenende ab Freitag von 14:00 bis Montag 07:00 Uhr. An Feiertagen ab dem Vorabend 19:00 Uhr bis zum darauffolgenden Morgen 07:00 Uhr. – bitte möglichst telefonische Voranmeldung –

Krankentransport Leitstelle **Telefon 06192 5095***
Krankentransport und Rettungsdienst *Auskunft über ärztlichen Mittwochsdienst, Zahn-, Augen- und HNO-Ärztliche Notdienste

NOTDIENSTBEREITSCHAFT DER APOTHEKEN
Die Notdienstbereitschaft der Apotheken wechselt täglich.
Die Notdienstbereitschaft gilt für die gesetzlichen Ladenschlusszeiten.

Die Apotheken des Apothekennotdienstes können Sie telefonisch unter 0800 / 0022833 oder auf der Website der Landesapothekerkammer unter: www.apothekerkammer.de/apotheken+notdienst/ abrufen. Hier finden Sie die Notdienste der Apotheken im nächsten Umkreis:

Sa. 23.4.2022				
Easy Apotheke Krifteler Markt	Tel.: 06192 206710	Kapellenstraße 48 a	65830 Kriftel	Sa. 08.30 bis So. 08.30 Uhr
So. 24.4.2022				
Grüne Apotheke	Tel.: 06195 673760	Am Marktplatz 5	65779 Kelkheim (Taunus)	So. 08.30 bis Mo. 08.30 Uhr
Mo. 25.4.2022				
Löwen Apotheke	Tel.: 06195 61586	Kelkheimer Str. 10	65779 Kelkheim (Taunus)	Mo. 08.30 bis Di. 08.30 Uhr
Di. 26.4.2022				
Dreilinden Apotheke	Tel.: 06196 22937	Hauptstr. 19	65812 Bad Soden am Taunus	Di. 08.30 bis Mi. 08.30 Uhr
Mi. 27.4.2022				
Thermen Apotheke	Tel.: 06196 22986	Am Bahnhof 7	65812 Bad Soden am Taunus	Mi. 08.30 bis Do. 08.30 Uhr
Do. 28.4.2022				
Sonnenschein Apotheke	Tel.: 06196 764310	Eichkopfallee 55 a	65835 Liederbach am Taunus	Do. 08.30 bis Fr. 08.30 Uhr
Fr. 29.4.2022				
Brunnen Apotheke	Tel.: 06196 7640670	Prof.-Much-Straße 2	65812 Bad Soden am Taunus	Fr. 08.30 bis Sa. 08.30 Uhr

– OHNE GEWÄHR –

Stadt
KELKHEIM (Taunus)

Privatärztlicher Notdienst, Telefon 018050 19257
Der privatärztliche Notdienst kann grundsätzlich von allen privatversicherten Patienten, Selbstzahlern sowie gesetzlich freiwillig Versicherten in Anspruch genommen werden.
www.arzt-ruf.de E-Mail: info@arzt-ruf.de

Kulturgemeinde Kelkheim e.V.

Jazzclub | Klassik | Kleinkunst
Kindertheater | Kurse | Lesungen

Besuchen Sie uns auch auf Facebook!

www.kulturgemeinde-kelkheim.de

Fr, 29. April, 20.30 Uhr
Emilia Zamuner - voc

Vocal-Jazz & italienische Lieder aus Neapel

Die junge Sängerin aus Neapel ist Scat-Virtuosin amerikanischer und italienischer Standards und gilt als Ausnahmetalent. Sie macht momentan die Runde auf vielen italienischen Bühnen und in Europa.

Sie hatte bereits Auftritte mit Legenden wie u.a. Bobby McFerrin und trat im Vorprogramm von Diana Krall auf. In Kelkheim gastiert sie mit ihrem ihrem Cousin Paolo Zamuner (Klavier).

Jazzclub Vereinshaus Hornau
Eintritt: 16 EUR, Schül./Stud./Mitglied 12 Euro
Karten nur über www.jazzclub-kelkheim.de

2G+ Regel, Nach Booster-Impfung kein Schnelltest erforderlich.

KURSE KURSE

Regeln erhalten Sie bei Anmeldung

ANFÄNGER Kunst-Kurs für Erwachsene
Lernen Sie 9 verschiedene Maltechniken kennen.
Ke-Fischbach, Bürgerhaus - fortlaufender Kurs
Di 18.45-20.45, ab10.05. je 4 x 80,00 € + 18,00 € Mat.
Anmeldung: Miguela Marie Chervenak
Tel 0152 03602923 info@art-mc.de

Yoga und Meditation -online-
Meditation zu Beginn: die Gedanken kommen zur Ruhe. Fließende Körperübungen(Asanas) verstärken den Effekt des Abschaltens. Der ganze Körper wird gedehnt und gekräftigt. Shavasana, die Endentspannung führt zu innerer Ruhe und Ausgeglichenheit.
Erstattung über die Krankenkasse möglich
Di 26.04. ab 19.00-20.15 Uhr, 8 x € 64,00
Angelika Rohde, Physiotherapeutin

Nordic Walking für (Wieder-) Einsteiger
ist ein effektives, gelenkschonendes Ganzkörpertraining mit Naturerlebnis.
Ke-Hornau, Treffpunkt: Parkplatz am Reis
Mo 10.00 - 11.30 Uhr, ab 2.5., 8 x € 100,00

Nordic Walking für Geübte
Erlernte Technik vertiefen, Ausdauer erhöhen.
Treffpunkt wird kurz vorher bekanntgegeben
Mi 10.00-ca.11.30 Uhr, ab 4.5., 8 x € 100,00
für Absolventinnen und Absolventen des Einsteigerkurses 80,00 €

Progressive Muskelentspannung nach Jakobson
hervorragend, um später im Alltag schnell und effektiv zu entspannen, wann immer Sie es brauchen. - Ke-Mitte, Pestalozzischule Block V Gagernring 1b - Eingang neben Rosa Raupe
Fr 10.00 - 11.00 Uhr ab 6.5. 8 x € 70,00
Anmeldung Petra Deutscher, 06195 724896
Kursleiterin Nordic Walking Kursleiterin Progressive Muskelentspannung

Anmeldung siehe letzter Kurs >

SAMSTAG – 07. MAI 2022 – 20:00 UHR
BÜRGERHAUS, RATHAUSPLATZ 3, KELKHEIM-FISCHBACH **EINLASS 19:00 UHR**

3G

DIE QUINTESSENZ AUS MUSIK-KABARETT, STAND-UP-COMEDY UND PARODIE ZU EINEM NEUEN GENRE VEREINT, DAS IST CREATIV-COMEDY AUS DER FEDER VON ANDY OST ...

TICKETS IM VORVERKAUF:
KUNST- UND BÜCHERSTUBE TOLKSDORF, FRANKENALLEE 6, KELKHEIM
MICHA'S LÄDCHEN, LANGSTR. 1B, KELKHEIM-FISCHBACH
RESERVIERUNGEN:
WWW.KULTURGEMEINDE-KELKHEIM.DE TICKET-HOTLINE 0151 54332855

21€
MITGLIEDER 16€

HAST DU NOCH KARTEN VOM 09.05.2020? BITTE UNBEDINGT MELDEN UNTER TICKET-HOTLINE

Theater für Kinder
im Kulturbahnhof Kelkheim-Münster

Freitag, 13.05. - 16:00 Uhr

THEATER RAUM MAINZ

Steinsuppe

Mobile Theateraktion nach dem Bilderbuch von Anaïs Vaugelade für ALLE ab **5** Jahren

Infos und Karten: www.kulturgemeinde-kelkheim.de oder 06195-74349

Es gelten die aktuellen Corona-Regeln